



DIÁRIO *Oficial* DE IGARAPÉ

DIÁRIO OFICIAL ELETRÔNICO - ANO IV - LEI COMPLEMENTAR 51 DE 12/03/13
Nº 2272 – 29 de agosto de 2023

IMAGEM MERAMENTE ILUSTRATIVA

AMPLIAÇÃO DO TOMBAMENTO DA PEDRA GRANDE

DECRETO Nº 3.322 DE 29 DE AGOSTO DE 2023



PREFEITURA DE
IGARAPÉ

SECRETARIA DE ADMINISTRAÇÃO E RH

PREFEITURA MUNICIPAL DE IGARAPÉ – Comunica a realização do Pregão Eletrônico nº 89/2023, relativo ao Processo Administrativo de Compras nº 357/2023, nos moldes das Leis Federais nº 10.520/2002 e 8.666/1993 e Decreto Federal nº 10.024/19, com critério de julgamento de menor preço global por item. A abertura das propostas se dará **às 09h do dia 15/09/2023 e a disputa ocorrerá às 10h do mesmo dia**. Objeto: Contratação de empresa especializada em confecção e instalação de placas de identificação para atender a demanda da Secretaria Municipal de Saúde, de acordo com as condições estabelecidas no Termo de Referência, Anexo I do Edital, com participação exclusiva de Microempresa e Empresa de Pequeno Porte. O edital completo está disponível nos sites www.igarape.mg.gov.br, <https://bll.org.br/> e ainda, no setor de Licitações, situado no prédio da Prefeitura Municipal de Igarapé/MG, na Avenida Governador Valadares, nº 447, Centro, Igarapé/MG, no horário de 08h às 17h. Mais informações, telefone (31) 99283-0492. A pregoeira, 28 de agosto de 2023.

PREFEITURA MUNICIPAL DE IGARAPÉ – Comunica a realização do Pregão Eletrônico nº 88/2023, relativo ao Processo Administrativo de Compras nº 356/2023, nos moldes das Leis Federais nº 10.520/2002 e 8.666/1993 e Decreto Federal nº 10.024/19, com critério de julgamento de menor preço global por item. A abertura das propostas se dará **às 09h do dia 18/09/2023 e a disputa ocorrerá às 10h do mesmo dia**. Objeto: Contratação de empresa especializada para fornecimento de refeição marmitex para atendimento aos eventos realizados pela Secretaria Municipal de Cultura e Turismo de Igarapé, de acordo com as condições estabelecidas neste Termo de Referência, anexo I do Edital. O edital completo está disponível nos sites www.igarape.mg.gov.br, <https://bll.org.br/> e ainda, no setor de Licitações, situado no prédio da Prefeitura Municipal de Igarapé/MG, na Avenida Governador Valadares, nº 447, Centro, Igarapé/MG, no horário de 08h às 17h. Mais informações, telefone (31) 99283-0492. A pregoeira, 28 de agosto de 2023.

PREFEITURA MUNICIPAL DE IGARAPÉ – Comunica a realização do Pregão Eletrônico nº 73/2023, relativo ao Processo Administrativo de Compras nº 296/2023, nos moldes das Leis Federais nº 10.520/2002 e 8.666/1993 e Decreto Federal nº 10.024/19, com critério de julgamento de menor preço global por item. A abertura das propostas se dará **às 09h do dia 14/09/2023 e a disputa ocorrerá às 10h do mesmo dia**. Objeto: Registro de Preços para futura e eventual aquisição de medicamentos de uso controlado para atendimento da demanda da Secretaria Municipal de Saúde, de acordo com as condições estabelecidas no Termo de Referência, anexo I do Edital. O edital completo está disponível nos sites www.igarape.mg.gov.br, <https://bll.org.br/> e ainda, no setor de Licitações, situado no prédio da Prefeitura Municipal de Igarapé/MG, na Avenida Governador Valadares, nº 447, Centro, Igarapé/MG, no horário de 08h às 17h. Mais informações, telefone (31) 99283-0492. A pregoeira, 29 de agosto de 2023.

EXTRATO DO DÉCIMO QUARTO TERMO ADITIVO AO CONTRATO 422/2020. Tomada de Preços 25/2020, Processo Administrativo de Compras nº 224/2020. Objeto: promover o acréscimo de itens com quantitativos insuficientes no valor de R\$ 96.213,28 (noventa e seis mil, duzentos e treze reais e vinte e oito centavos), que corresponde a 11,38% sobre o valor do Contrato, conforme análise técnica da Secretaria de Infraestrutura e Serviços Urbanos. Contratada: Slump Engenharia e Consultoria Ltda. CNPJ: 12.033.688/0001-95. A íntegra do instrumento encontra-se disponível no prédio da Prefeitura Municipal de Igarapé/MG, situado na Avenida Governador Valadares, nº 447, Centro, no horário de 08 às 17 horas. Mais informações, telefone (31) 3534-5357 9 99283-0492.

EXTRATO DO DÉCIMO ADITIVO AO CONTRATO Nº 152/2021. Tomada de Preços nº 03/2021, Processo Administrativo de Compras nº 153/2021. Objeto: promover o acréscimo de itens novos e itens com quantitativos insuficientes ao Contrato 152/2021, no valor total de R\$ 194.319,99 (cento e noventa e quatro mil, trezentos e dezenove reais e noventa e nove centavos), que corresponde a 12,36% sobre o valor total do Contrato, conforme análise técnica da Secretaria de Infraestrutura e Serviços Urbanos. Contratada: Slump Engenharia e Consultoria Ltda. CNPJ: 12.033.688/0001-95. A íntegra do instrumento encontra-se disponível no prédio da Prefeitura Municipal de Igarapé/MG, situado na Avenida Governador Valadares, nº 447, Centro, no horário de 08 às 17 horas. Mais informações, telefone (31) 3534-5357.

EXTRATO DO CONTRATO Nº 116/2023, originário da Ata de Registro de Preços nº 281/2023, Processo Administrativo nº 114/2023, Pregão Eletrônico nº 36/2023. Objeto: Aquisição de material permanente, para atender a demanda das Escolas Municipais, da Secretaria Municipal de Educação e Secretaria Municipal de Cultura e Turismo. Valor: R\$ 52.813,40 (cinquenta e dois mil, oitocentos e treze e quarenta centavos). Vigência: 12 (doze) meses contados a partir de 28/08/2023. Contratada: M&R Equipamentos e Móveis Ltda. CNPJ: 11.708.655/0001-35. A íntegra do instrumento encontra-se disponível no prédio da Prefeitura Municipal de Igarapé/MG, situado na Avenida Governador Valadares, nº 447, Centro, no horário de 08 às 17 horas. Mais informações, telefone (31) 3534-5357.

EXTRATO DO PRIMEIRO TERMO ADITIVO AO CONTRATO Nº 116/2023, originário da Ata de Registro de Preços nº 281/2023, Processo Administrativo nº 114/2023, Pregão Eletrônico nº 36/2023. Objeto: acréscimo de itens ao Contrato no 116/2023, no valor de 3.963,00 (três mil, novecentos e sessenta e três reais), que corresponde a 11,76% sobre o valor total contratado. Contratada: M&R Equipamentos e Móveis Ltda. CNPJ: 11.708.655/0001-35. A íntegra do instrumento encontra-se disponível no prédio da Prefeitura Municipal de Igarapé/MG, situado na Avenida Governador Valadares, nº 447, Centro, no horário de 08 às 17 horas. Mais informações, telefone (31) 3534-5357.

GABINETE DO PREFEITO

DECRETO Nº 3.322, DE 29 DE AGOSTO DE 2023.

“DECRETA O TOMBAMENTO PROVISÓRIO PELA ADMINISTRAÇÃO PÚBLICA MUNICIPAL DO BEM CULTURAL E AMBIENTAL DENOMINADO ‘CONJUNTO NATURAL E PAISAGÍSTICO DA EXTENSÃO DA PEDRA GRANDE’.”

O PREFEITO DO MUNICÍPIO DE IGARAPÉ, no uso de suas atribuições legais que lhes são conferidas pelo inciso VII do art. 83 da Lei Orgânica Municipal, e observando o disposto no art. 147, I da mesma Lei, e principalmente, em observância aos arts. 23, IV; 30, IX; 216, § 1º e 225 da Constituição Federal e,

CONSIDERANDO o alto valor histórico, paisagístico e cultural do “*Conjunto Natural e Paisagístico da Pedra Grande*”;

CONSIDERANDO o Decreto-Lei nº 25, de 30 de novembro de 1937;

CONSIDERANDO o disposto na Lei Municipal nº 1.565, de 29 de dezembro de 2010;

CONSIDERANDO o pronunciamento favorável do Conselho Municipal de Política Cultural de Igarapé;

CONSIDERANDO a urgente e necessária intensificação e ampliação da proteção da “Pedra Grande” e da área no seu entorno;

CONSIDERANDO o entendimento pacificado no Superior Tribunal de Justiça de que “*O ato de tombamento, seja ele provisório ou definitivo, tem por finalidade preservar o bem identificado como de valor cultural, contrapondo-se, inclusive, aos interesses da propriedade privada, não só limitando o exercício dos direitos inerentes ao bem, mas também obrigando o proprietário às medidas necessárias à sua conservação. O tombamento provisório, portanto, possui caráter preventivo e assemelha-se ao definitivo quanto às limitações incidentes sobre a utilização do bem tutelado, nos termos do parágrafo único do art. 10 do Decreto-Lei nº 25/37.*” (REsp 753534 / MT);

CONSIDERANDO o entendimento sedimentado no Egrégio Tribunal de Justiça de Minas Gerais de que “*É dever do Município garantir a preservação dos imóveis que compõem seu acervo cultural; O tombamento tem por objetivo a preservação de bens de valor histórico, cultural, arquitetônico e ambiental para a coletividade, impedindo que venham a ser destruídos ou descaracterizados; Os danos ao patrimônio histórico e cultural, enquanto espécies de dano ambiental, ensejam a responsabilização objetiva de seus causadores; O objetivo do tombamento provisório é de resguardar as características do bem até a conclusão do procedimento de tombamento; e, considerando que a fase investigatória, por envolver a realização de investigação histórica, científica e/ou artística, por meio de colegiado técnico, demanda tempo considerável até o resultado final acerca da existência de elementos que justifiquem o tombamento [...]. Destarte, a simples extrapolação do mencionado prazo não é suficiente para afastar a obrigação do proprietário de adotar as medidas necessárias para a conservação do bem em processo de tombamento.*” (Apelação Cível nº 1.0000.23.025878-2/001, Apelação Cível nº 1.0000.22.282463-3/001 e Agravo de Instrumento-Cv nº 1.0000.18.085621-3/002);

CONSIDERANDO a criação de um Grupo de Trabalho (GT) que centralizará as tratativas de elaboração de um Plano de Turismo Ecológico “*Ecoturismo*”, contendo levantamentos, estudos e medidas voltadas a permitir o acesso sustentável do “*Conjunto Natural e Paisagístico da Pedra Grande*”, cujas ações serão acompanhadas pelo Ministério Público Federal, Ministério Público Estadual, órgãos competentes e sociedade civil.

DECRETA:

Art. 1º Fica decretado o tombamento provisório da área no entorno da “Pedra Grande”, que será denominada “Conjunto Natural e Paisagístico da Extensão da Pedra Grande”, conforme perímetro definido em memorial descritivo e mapa constantes, respectivamente, nos Anexos I e II deste Decreto

Art. 2º O bem cultural e ambiental denominado “Conjunto Natural e Paisagístico da Extensão da Pedra Grande”, fica sujeito às diretrizes de proteção estabelecidas pela Lei Municipal nº 1.565, de 29 de dezembro de 2010 e Decreto-Lei nº 25 de 30 de novembro de 1937, não podendo sofrer intervenções sem prévia deliberação do Conselho Municipal de Política Cultural de Igarapé e Conselho Municipal de Defesa e Conservação do Meio Ambiente - CODEMA.

Art. 3º Este Decreto entra em vigor na data de sua publicação.

Prefeitura Municipal de Igarapé, 29 de agosto de 2023.

ARNALDO DE OLIVEIRA CHAVES
Prefeito Municipal

ANEXO I



MEMORIAL DESCRITIVO

Imóvel: Conjunto Natural e Paisagístico da Pedra Grande
Município/UF: Igarapé/MG
Perímetro (m): 8.275,72
Área (m²): 1.882.744,23

DESCRIÇÃO

O imóvel descrito abaixo corresponde a um terreno de 1.882.744,23 m², localizado no município de Igarapé/MG:

Inicia-se a descrição deste perímetro no vértice P0, de coordenadas N 7776189,5803 m e E 569601,2917; deste, segue com os seguintes azimute plano e distância: 141°40'24,88" e 37,42 m; até o vértice P1, de coordenadas N 7776160,2283 m e E 569624,4945 m; deste, segue com os seguintes azimute plano e distância: 141°40'25,06" e 903,40 m; até o vértice P2, de coordenadas N 7775451,5203 m e E 570184,7282 m; deste, segue com os seguintes azimute plano e distância: 244°20'40,42" e 194,85 m; até o vértice P3, de coordenadas N 7775367,1564 m e E 570009,0835 m; deste, segue com os seguintes azimute plano e distância: 243°39'31,15" e 565,85 m; até o vértice P4, de coordenadas N 7775116,0793 m e E 569501,9892 m; deste, segue com os seguintes azimute plano e distância: 248°22'48,19" e 38,48 m; até o vértice P5, de coordenadas N 7775101,9032 m e E 569466,2208 m; deste, segue com os seguintes azimute plano e distância: 266°11'22,40" e 18,55 m; até o vértice P6, de coordenadas N 7775100,6707 m e E 569447,7160 m; deste, segue com os seguintes azimute plano e distância: 278°31'20,97" e 33,26 m; até o vértice P7, de coordenadas N 7775105,6003 m e E 569414,8195 m; deste, segue com os seguintes azimute plano e distância: 292°21'34,40" e 15,12 m; até o vértice P8, de coordenadas N 7775111,3516 m e E 569400,8379 m; deste, segue com os seguintes azimute plano e distância: 291°46'53,06" e 22,14 m; até o vértice P9, de coordenadas N 7775119,5675 m e E 569380,2772 m; deste, segue com os seguintes azimute plano e distância: 293°10'37,93" e 25,05 m; até o vértice P10, de coordenadas N 7775129,4265 m e E 569357,2492 m; deste, segue com os seguintes azimute plano e distância: 286°50'35,05" e 28,36 m; até o vértice P11, de coordenadas N 7775137,6427 m e E 569330,1095 m; deste, segue com os seguintes azimute plano e distância: 268°19'0,87" e 27,97 m; até o vértice P12, de coordenadas N 7775136,8211 m e E 569302,1470 m; deste, segue com os seguintes azimute plano e distância: 262°39'18,44" e 25,71 m; até o vértice P13, de coordenadas N 7775133,5347 m e E 569276,6517 m; deste, segue com os seguintes azimute plano e distância: 249°55'22,87" e 35,90 m; até o vértice P14, de coordenadas N 7775121,2105 m e E 569242,9323 m; deste, segue com os seguintes azimute plano e distância: 248°31'7,58" e 29,17 m; até o vértice P15, de coordenadas N 7775110,5299 m e E 569215,7919 m; deste, segue com os seguintes azimute plano e distância: 238°43'11,81" e 27,93 m; até o vértice P16, de coordenadas N 7775096,0302 m e E 569191,9254 m; deste, segue com os seguintes azimute plano e distância: 243°27'26,42" e 15,90 m; até o vértice P17, de coordenadas N 7775088,9234 m e E 569177,6979 m; deste, segue com os seguintes azimute plano e distância: 251°34'56,45" e 20,89 m; até o vértice P18, de coordenadas N 7775082,3245 m e E 569157,8811 m; deste, segue com os seguintes azimute plano e distância: 268°01'37,77" e 14,74 m; até o vértice P19, de coordenadas N 7775081,8169 m e E 569143,1454 m; deste, segue com os seguintes azimute plano e

distância: 269°59'60,00" e 5,75 m; até o vértice P20, de coordenadas N 7775081,8169 m e E 569137,3995 m; deste, segue com os seguintes azimute plano e distância: 270°00'0,00" e 4,42 m; até o vértice P21, de coordenadas N 7775081,8169 m e E 569132,9825 m; deste, segue com os seguintes azimute plano e distância: 277°41'16,23" e 18,97 m; até o vértice P22, de coordenadas N 7775084,3548 m e E 569114,1814 m; deste, segue com os seguintes azimute plano e distância: 271°40'58,60" e 17,28 m; até o vértice P23, de coordenadas N 7775084,8624 m e E 569096,9055 m; deste, segue com os seguintes azimute plano e distância: 276°04'0,12" e 24,02 m; até o vértice P24, de coordenadas N 7775087,4007 m e E 569073,0233 m; deste, segue com os seguintes azimute plano e distância: 277°29'16,23" e 19,48 m; até o vértice P25, de coordenadas N 7775089,9386 m e E 569053,7140 m; deste, segue com os seguintes azimute plano e distância: 275°54'3,66" e 14,81 m; até o vértice P26, de coordenadas N 7775091,4617 m e E 569038,9783 m; deste, segue com os seguintes azimute plano e distância: 278°36'23,62" e 16,96 m; até o vértice P27, de coordenadas N 7775093,9996 m e E 569022,2099 m; deste, segue com os seguintes azimute plano e distância: 270°00'0,00" e 16,26 m; até o vértice P28, de coordenadas N 7775093,9996 m e E 569005,9496 m; deste, segue com os seguintes azimute plano e distância: 277°29'20,14" e 19,47 m; até o vértice P29, de coordenadas N 7775096,5378 m e E 568986,6410 m; deste, segue com os seguintes azimute plano e distância: 281°48'36,13" e 22,32 m; até o vértice P30, de coordenadas N 7775101,1064 m e E 568964,7915 m; deste, segue com os seguintes azimute plano e distância: 280°17'38,57" e 17,04 m; até o vértice P31, de coordenadas N 7775104,1520 m e E 568948,0231 m; deste, segue com os seguintes azimute plano e distância: 275°56'28,37" e 24,52 m; até o vértice P32, de coordenadas N 7775106,6902 m e E 568923,6328 m; deste, segue com os seguintes azimute plano e distância: 266°49'24,92" e 18,32 m; até o vértice P33, de coordenadas N 7775105,6750 m e E 568905,3398 m; deste, segue com os seguintes azimute plano e distância: 255°04'57,90" e 15,78 m; até o vértice P34, de coordenadas N 7775101,6140 m e E 568890,0959 m; deste, segue com os seguintes azimute plano e distância: 247°24'46,68" e 20,02 m; até o vértice P35, de coordenadas N 7775093,9235 m e E 568871,6088 m; deste, segue com os seguintes azimute plano e distância: 247°16'9,39" e 16,93 m; até o vértice P36, de coordenadas N 7775087,3820 m e E 568855,9944 m; deste, segue com os seguintes azimute plano e distância: 240°05'37,58" e 19,18 m; até o vértice P37, de coordenadas N 7775077,8215 m e E 568839,3724 m; deste, segue com os seguintes azimute plano e distância: 250°09'49,14" e 19,28 m; até o vértice P38, de coordenadas N 7775071,2803 m e E 568821,2395 m; deste, segue com os seguintes azimute plano e distância: 252°46'28,73" e 15,29 m; até o vértice P39, de coordenadas N 7775066,7516 m e E 568806,6326 m; deste, segue com os seguintes azimute plano e distância: 260°16'54,44" e 17,89 m; até o vértice P40, de coordenadas N 7775063,7324 m e E 568789,0031 m; deste, segue com os seguintes azimute plano e distância: 271°23'46,42" e 20,66 m; até o vértice P41, de coordenadas N 7775064,2357 m e E 568768,3519 m; deste, segue com os seguintes azimute plano e distância: 280°36'30,13" e 16,40 m; até o vértice P42, de coordenadas N 7775067,2547 m e E 568752,2333 m; deste, segue com os seguintes azimute plano e distância: 298°47'14,47" e 22,99 m; até o vértice P43, de coordenadas N 7775078,3249 m e E 568732,0861 m; deste, segue com os seguintes azimute plano e distância: 303°39'46,45" e 19,97 m; até o vértice P44, de coordenadas N 7775089,3948 m e E 568715,4642 m; deste, segue com os seguintes azimute plano e distância: 310°04'20,92" e 12,51 m; até o vértice P45, de coordenadas N 7775097,4458 m e E 568705,8940 m; deste, segue com os seguintes azimute plano e distância: 304°21'13,74" e 11,59 m; até o vértice P46, de coordenadas N 7775103,9873 m e E 568696,3238 m; deste, segue com os seguintes azimute plano e distância: 303°12'19,00" e 17,46 m; até o vértice P47, de coordenadas N

7775113,5478 m e E 568681,7169 m; deste, segue com os seguintes azimute plano e distância: 286°40'59,40" e 15,78 m; até o vértice P48, de coordenadas N 7775118,0765 m e E 568666,6058 m; deste, segue com os seguintes azimute plano e distância: 273°10'33,58" e 9,08 m; até o vértice P49, de coordenadas N 7775118,5795 m e E 568657,5397 m; deste, segue com os seguintes azimute plano e distância: 281°34'51,57" e 20,05 m; até o vértice P50, de coordenadas N 7775122,6051 m e E 568637,8953 m; deste, segue com os seguintes azimute plano e distância: 282°51'44,60" e 18,08 m; até o vértice P51, de coordenadas N 7775126,6305 m e E 568620,2665 m; deste, segue com os seguintes azimute plano e distância: 277°45'27,37" e 22,37 m; até o vértice P52, de coordenadas N 7775129,6497 m e E 568598,1036 m; deste, segue com os seguintes azimute plano e distância: 269°59'60,00" e 22,16 m; até o vértice P53, de coordenadas N 7775129,6497 m e E 568575,9415 m; deste, segue com os seguintes azimute plano e distância: 254°04'10,07" e 14,67 m; até o vértice P54, de coordenadas N 7775125,6241 m e E 568561,8379 m; deste, segue com os seguintes azimute plano e distância: 254°45'35,66" e 22,97 m; até o vértice P55, de coordenadas N 7775119,5859 m e E 568539,6751 m; deste, segue com os seguintes azimute plano e distância: 254°40'57,60" e 20,98 m; até o vértice P56, de coordenadas N 7775114,0446 m e E 568519,4434 m; deste, segue com os seguintes azimute plano e distância: 255°58'37,70" e 22,64 m; até o vértice P57, de coordenadas N 7775108,5579 m e E 568497,4747 m; deste, segue com os seguintes azimute plano e distância: 252°16'20,23" e 26,21 m; até o vértice P58, de coordenadas N 7775100,5773 m e E 568472,5101 m; deste, segue com os seguintes azimute plano e distância: 245°00'17,97" e 24,79 m; até o vértice P59, de coordenadas N 7775090,1027 m e E 568450,0421 m; deste, segue com os seguintes azimute plano e distância: 246°14'22,52" e 32,19 m; até o vértice P60, de coordenadas N 7775077,1343 m e E 568420,5836 m; deste, segue com os seguintes azimute plano e distância: 243°54'31,05" e 28,35 m; até o vértice P61, de coordenadas N 7775064,6644 m e E 568395,1197 m; deste, segue com os seguintes azimute plano e distância: 241°43'24,38" e 29,48 m; até o vértice P62, de coordenadas N 7775050,6983 m e E 568369,1564 m; deste, segue com os seguintes azimute plano e distância: 239°15'54,06" e 19,07 m; até o vértice P63, de coordenadas N 7775040,9545 m e E 568352,7688 m; deste, segue com os seguintes azimute plano e distância: 251°34'56,26" e 18,78 m; até o vértice P64, de coordenadas N 7775035,0213 m e E 568334,9513 m; deste, segue com os seguintes azimute plano e distância: 263°39'58,02" e 17,93 m; até o vértice P65, de coordenadas N 7775033,0436 m e E 568317,1339 m; deste, segue com os seguintes azimute plano e distância: 272°35'59,97" e 21,80 m; até o vértice P66, de coordenadas N 7775034,0324 m e E 568295,3573 m; deste, segue com os seguintes azimute plano e distância: 271°40'57,02" e 16,83 m; até o vértice P67, de coordenadas N 7775034,5267 m e E 568278,5296 m; deste, segue com os seguintes azimute plano e distância: 277°45'26,42" e 21,98 m; até o vértice P68, de coordenadas N 7775037,4933 m e E 568256,7523 m; deste, segue com os seguintes azimute plano e distância: 273°10'35,93" e 17,84 m; até o vértice P69, de coordenadas N 7775038,4822 m e E 568238,9348 m; deste, segue com os seguintes azimute plano e distância: 273°16'2,18" e 17,35 m; até o vértice P70, de coordenadas N 7775039,4711 m e E 568221,6126 m; deste, segue com os seguintes azimute plano e distância: 268°59'46,38" e 28,22 m; até o vértice P71, de coordenadas N 7775038,9768 m e E 568193,4014 m; deste, segue com os seguintes azimute plano e distância: 266°59'23,62" e 28,25 m; até o vértice P72, de coordenadas N 7775037,4933 m e E 568165,1908 m; deste, segue com os seguintes azimute plano e distância: 262°52'57,54" e 19,95 m; até o vértice P73, de coordenadas N 7775035,0213 m e E 568145,3931 m; deste, segue com os seguintes azimute plano e distância: 253°27'28,44" e 19,10 m; até o vértice P74, de coordenadas N 7775029,5824 m e E 568127,0811 m; deste, segue com os seguintes

azimute plano e distância: 244°09'21,23" e 18,15 m; até o vértice P75, de coordenadas N 7775021,6715 m e E 568110,7487 m; deste, segue com os seguintes azimute plano e distância: 251°02'52,40" e 16,75 m; até o vértice P76, de coordenadas N 7775016,2328 m e E 568094,9108 m; deste, segue com os seguintes azimute plano e distância: 250°09'48,78" e 18,94 m; até o vértice P77, de coordenadas N 7775009,8053 m e E 568077,0933 m; deste, segue com os seguintes azimute plano e distância: 249°22'19,50" e 9,87 m; até o vértice P78, de coordenadas N 7775006,3272 m e E 568067,8535 m; deste, segue com os seguintes azimute plano e distância: 250°24'50,43" e 38,12 m; até o vértice P79, de coordenadas N 7774993,5469 m e E 568031,9345 m; deste, segue com os seguintes azimute plano e distância: 243°27'27,97" e 20,90 m; até o vértice P80, de coordenadas N 7774984,2074 m e E 568013,2369 m; deste, segue com os seguintes azimute plano e distância: 246°23'32,80" e 25,78 m; até o vértice P81, de coordenadas N 7774973,8850 m e E 567989,6184 m; deste, segue com os seguintes azimute plano e distância: 259°20'26,48" e 34,55 m; até o vértice P82, de coordenadas N 7774967,4949 m e E 567955,6674 m; deste, segue com os seguintes azimute plano e distância: 263°14'26,42" e 29,23 m; até o vértice P83, de coordenadas N 7774964,0541 m e E 567926,6367 m; deste, segue com os seguintes azimute plano e distância: 268°04'14,21" e 15,77 m; até o vértice P84, de coordenadas N 7774963,5230 m e E 567910,8716 m; deste, segue com os seguintes azimute plano e distância: 259°55'45,73" e 22,36 m; até o vértice P85, de coordenadas N 7774959,6137 m e E 567888,8593 m; deste, segue com os seguintes azimute plano e distância: 263°01'33,88" e 24,15 m; até o vértice P86, de coordenadas N 7774956,6816 m e E 567864,8893 m; deste, segue com os seguintes azimute plano e distância: 266°18'43,58" e 30,39 m; até o vértice P87, de coordenadas N 7774954,7268 m e E 567834,5609 m; deste, segue com os seguintes azimute plano e distância: 268°41'58,20" e 21,53 m; até o vértice P88, de coordenadas N 7774954,2381 m e E 567813,0370 m; deste, segue com os seguintes azimute plano e distância: 272°51'33,01" e 19,59 m; até o vértice P89, de coordenadas N 7774955,2154 m e E 567793,4696 m; deste, segue com os seguintes azimute plano e distância: 270°00'0,00" e 27,39 m; até o vértice P90, de coordenadas N 7774955,2154 m e E 567766,0758 m; deste, segue com os seguintes azimute plano e distância: 271°38'8,74" e 17,13 m; até o vértice P91, de coordenadas N 7774955,7043 m e E 567748,9552 m; deste, segue com os seguintes azimute plano e distância: 269°59'60,00" e 18,10 m; até o vértice P92, de coordenadas N 7774955,7043 m e E 567730,8557 m; deste, segue com os seguintes azimute plano e distância: 270°00'0,00" e 24,95 m; até o vértice P93, de coordenadas N 7774955,7043 m e E 567705,9074 m; deste, segue com os seguintes azimute plano e distância: 269°59'60,00" e 24,46 m; até o vértice P94, de coordenadas N 7774955,7043 m e E 567681,4489 m; deste, segue com os seguintes azimute plano e distância: 267°16'33,46" e 18,46 m; até o vértice P95, de coordenadas N 7774954,8268 m e E 567663,0064 m; deste, segue com os seguintes azimute plano e distância: 0°39'35,56" e 5,52 m; até o vértice P96, de coordenadas N 7774960,3500 m e E 567663,0700 m; deste, segue com os seguintes azimute plano e distância: 0°00'0,00" e 300,23 m; até o vértice P97, de coordenadas N 7775260,5800 m e E 567663,0700 m; deste, segue com os seguintes azimute plano e distância: 270°00'0,00" e 658,31 m; até o vértice P98, de coordenadas N 7775260,5800 m e E 567004,7582 m; deste, segue com os seguintes azimute plano e distância: 339°25'31,08" e 23,34 m; até o vértice P99, de coordenadas N 7775282,4303 m e E 566996,5562 m; deste, segue com os seguintes azimute plano e distância: 345°56'56,86" e 23,03 m; até o vértice P100, de coordenadas N 7775304,7685 m e E 566990,9656 m; deste, segue com os seguintes azimute plano e distância: 348°13'14,41" e 27,38 m; até o vértice P101, de coordenadas N 7775331,5742 m e E 566985,3757 m; deste, segue com os seguintes azimute plano e distância: 345°03'15,66" e 17,34 m; até o vértice

P102, de coordenadas N 7775348,3278 m e E 566980,9036 m; deste, segue com os seguintes azimute plano e distância: 350°54'3,11" e 20,51 m; até o vértice P103, de coordenadas N 7775368,5794 m e E 566977,6601 m; deste, segue com os seguintes azimute plano e distância: 95°54'51,12" e 9,30 m; até o vértice P104, de coordenadas N 7775367,6209 m e E 566986,9128 m; deste, segue com os seguintes azimute plano e distância: 53°04'5,78" e 5,63 m; até o vértice P105, de coordenadas N 7775371,0062 m e E 566991,4164 m; deste, segue com os seguintes azimute plano e distância: 37°14'47,05" e 2,78 m; até o vértice P106, de coordenadas N 7775373,2158 m e E 566993,0964 m; deste, segue com os seguintes azimute plano e distância: 28°22'0,94" e 9,86 m; até o vértice P107, de coordenadas N 7775381,8899 m e E 566997,7800 m; deste, segue com os seguintes azimute plano e distância: 15°34'9,59" e 8,65 m; até o vértice P108, de coordenadas N 7775390,2200 m e E 567000,1010 m; deste, segue com os seguintes azimute plano e distância: 16°42'33,25" e 12,80 m; até o vértice P109, de coordenadas N 7775402,4759 m e E 567003,7801 m; deste, segue com os seguintes azimute plano e distância: 26°36'56,61" e 10,37 m; até o vértice P110, de coordenadas N 7775411,7436 m e E 567008,4242 m; deste, segue com os seguintes azimute plano e distância: 31°16'33,95" e 14,94 m; até o vértice P111, de coordenadas N 7775424,5100 m e E 567016,1790 m; deste, segue com os seguintes azimute plano e distância: 39°44'51,60" e 11,34 m; até o vértice P112, de coordenadas N 7775433,2279 m e E 567023,4290 m; deste, segue com os seguintes azimute plano e distância: 24°19'32,08" e 0,01 m; até o vértice P113, de coordenadas N 7775433,2352 m e E 567023,4323 m; deste, segue com os seguintes azimute plano e distância: 31°26'46,84" e 14,44 m; até o vértice P114, de coordenadas N 7775445,5530 m e E 567030,9648 m; deste, segue com os seguintes azimute plano e distância: 31°19'43,33" e 0,01 m; até o vértice P115, de coordenadas N 7775445,5645 m e E 567030,9718 m; deste, segue com os seguintes azimute plano e distância: 21°18'53,53" e 13,31 m; até o vértice P116, de coordenadas N 7775457,9651 m e E 567035,8103 m; deste, segue com os seguintes azimute plano e distância: 8°43'49,94" e 10,01 m; até o vértice P117, de coordenadas N 7775467,8585 m e E 567037,3296 m; deste, segue com os seguintes azimute plano e distância: 13°40'24,94" e 12,10 m; até o vértice P118, de coordenadas N 7775479,6204 m e E 567040,1911 m; deste, segue com os seguintes azimute plano e distância: 28°22'55,82" e 12,80 m; até o vértice P119, de coordenadas N 7775490,8796 m e E 567046,2744 m; deste, segue com os seguintes azimute plano e distância: 32°52'52,44" e 0,01 m; até o vértice P120, de coordenadas N 7775490,8895 m e E 567046,2808 m; deste, segue com os seguintes azimute plano e distância: 33°02'50,59" e 8,94 m; até o vértice P121, de coordenadas N 7775498,3800 m e E 567051,1540 m; deste, segue com os seguintes azimute plano e distância: 37°58'2,62" e 13,27 m; até o vértice P122, de coordenadas N 7775508,8403 m e E 567059,3169 m; deste, segue com os seguintes azimute plano e distância: 36°04'35,23" e 13,79 m; até o vértice P123, de coordenadas N 7775519,9881 m e E 567067,4390 m; deste, segue com os seguintes azimute plano e distância: 40°00'43,41" e 12,52 m; até o vértice P124, de coordenadas N 7775529,5800 m e E 567075,4910 m; deste, segue com os seguintes azimute plano e distância: 56°26'28,53" e 9,26 m; até o vértice P125, de coordenadas N 7775534,6971 m e E 567083,2049 m; deste, segue com os seguintes azimute plano e distância: 60°38'10,51" e 9,22 m; até o vértice P126, de coordenadas N 7775539,2157 m e E 567091,2360 m; deste, segue com os seguintes azimute plano e distância: 107°16'19,15" e 10,90 m; até o vértice P127, de coordenadas N 7775535,9784 m e E 567101,6477 m; deste, segue com os seguintes azimute plano e distância: 11°12'53,71" e 0,01 m; até o vértice P128, de coordenadas N 7775535,9900 m e E 567101,6500 m; deste, segue com os seguintes azimute plano e distância: 68°07'57,95" e 8,08 m; até o vértice P129, de coordenadas N 7775539,0000 m e E 567109,1500 m; deste, segue com os seguintes azimute plano e

distância: 95°51'43,66" e 40,63 m; até o vértice P130, de coordenadas N 7775534,8500 m e E 567149,5700 m; deste, segue com os seguintes azimute plano e distância: 91°58'32,14" e 29,88 m; até o vértice P131, de coordenadas N 7775533,8200 m e E 567179,4300 m; deste, segue com os seguintes azimute plano e distância: 87°10'6,24" e 31,58 m; até o vértice P132, de coordenadas N 7775535,3800 m e E 567210,9700 m; deste, segue com os seguintes azimute plano e distância: 93°07'39,04" e 21,26 m; até o vértice P133, de coordenadas N 7775534,2200 m e E 567232,2000 m; deste, segue com os seguintes azimute plano e distância: 114°52'14,46" e 16,33 m; até o vértice P134, de coordenadas N 7775527,3500 m e E 567247,0200 m; deste, segue com os seguintes azimute plano e distância: 143°10'20,07" e 16,32 m; até o vértice P135, de coordenadas N 7775514,2900 m e E 567256,8000 m; deste, segue com os seguintes azimute plano e distância: 163°11'3,68" e 28,76 m; até o vértice P136, de coordenadas N 7775486,7600 m e E 567265,1200 m; deste, segue com os seguintes azimute plano e distância: 160°08'44,87" e 14,81 m; até o vértice P137, de coordenadas N 7775472,8300 m e E 567270,1500 m; deste, segue com os seguintes azimute plano e distância: 143°27'27,90" e 36,75 m; até o vértice P138, de coordenadas N 7775443,3064 m e E 567292,0300 m; deste, segue com os seguintes azimute plano e distância: 144°25'7,79" e 31,83 m; até o vértice P139, de coordenadas N 7775417,4200 m e E 567310,5500 m; deste, segue com os seguintes azimute plano e distância: 130°14'5,03" e 20,68 m; até o vértice P140, de coordenadas N 7775404,0600 m e E 567326,3400 m; deste, segue com os seguintes azimute plano e distância: 127°46'50,66" e 11,20 m; até o vértice P141, de coordenadas N 7775397,2000 m e E 567335,1900 m; deste, segue com os seguintes azimute plano e distância: 120°49'2,33" e 10,74 m; até o vértice P142, de coordenadas N 7775391,7000 m e E 567344,4100 m; deste, segue com os seguintes azimute plano e distância: 133°52'55,83" e 2,90 m; até o vértice P143, de coordenadas N 7775389,6900 m e E 567346,5000 m; deste, segue com os seguintes azimute plano e distância: 66°28'55,34" e 5,89 m; até o vértice P144, de coordenadas N 7775392,0400 m e E 567351,9000 m; deste, segue com os seguintes azimute plano e distância: 14°02'10,48" e 7,50 m; até o vértice P145, de coordenadas N 7775399,3200 m e E 567353,7200 m; deste, segue com os seguintes azimute plano e distância: 21°33'3,18" e 4,25 m; até o vértice P146, de coordenadas N 7775403,2700 m e E 567355,2800 m; deste, segue com os seguintes azimute plano e distância: 33°07'47,05" e 4,54 m; até o vértice P147, de coordenadas N 7775407,0700 m e E 567357,7600 m; deste, segue com os seguintes azimute plano e distância: 21°20'19,06" e 9,43 m; até o vértice P148, de coordenadas N 7775415,8500 m e E 567361,1900 m; deste, segue com os seguintes azimute plano e distância: 25°23'41,55" e 15,11 m; até o vértice P149, de coordenadas N 7775429,5000 m e E 567367,6700 m; deste, segue com os seguintes azimute plano e distância: 35°11'3,27" e 17,34 m; até o vértice P150, de coordenadas N 7775443,6700 m e E 567377,6600 m; deste, segue com os seguintes azimute plano e distância: 24°31'40,54" e 24,28 m; até o vértice P151, de coordenadas N 7775465,7600 m e E 567387,7400 m; deste, segue com os seguintes azimute plano e distância: 14°25'4,78" e 17,11 m; até o vértice P152, de coordenadas N 7775482,3300 m e E 567392,0000 m; deste, segue com os seguintes azimute plano e distância: 24°57'20,08" e 6,21 m; até o vértice P153, de coordenadas N 7775487,9600 m e E 567394,6200 m; deste, segue com os seguintes azimute plano e distância: 33°00'30,34" e 14,28 m; até o vértice P154, de coordenadas N 7775499,9385 m e E 567402,4014 m; deste, segue com os seguintes azimute plano e distância: 45°15'38,98" e 21,06 m; até o vértice P155, de coordenadas N 7775514,7631 m e E 567417,3617 m; deste, segue com os seguintes azimute plano e distância: 70°25'35,08" e 14,68 m; até o vértice P156, de coordenadas N 7775519,6800 m e E 567431,1900 m; deste, segue com os seguintes azimute plano e distância: 88°54'56,40" e 9,51 m; até o vértice P157, de coordenadas N

7775519,8600 m e E 567440,7000 m; deste, segue com os seguintes azimute plano e distância: 101°08'23,70" e 17,18 m; até o vértice P158, de coordenadas N 7775516,5400 m e E 567457,5600 m; deste, segue com os seguintes azimute plano e distância: 100°12'16,71" e 16,88 m; até o vértice P159, de coordenadas N 7775513,5500 m e E 567474,1700 m; deste, segue com os seguintes azimute plano e distância: 88°05'29,62" e 26,72 m; até o vértice P160, de coordenadas N 7775514,4400 m e E 567500,8800 m; deste, segue com os seguintes azimute plano e distância: 90°38'4,69" e 16,25 m; até o vértice P161, de coordenadas N 7775514,2600 m e E 567517,1300 m; deste, segue com os seguintes azimute plano e distância: 95°42'53,50" e 26,71 m; até o vértice P162, de coordenadas N 7775511,6000 m e E 567543,7100 m; deste, segue com os seguintes azimute plano e distância: 90°43'14,39" e 19,08 m; até o vértice P163, de coordenadas N 7775511,3600 m e E 567562,7900 m; deste, segue com os seguintes azimute plano e distância: 83°22'23,99" e 18,11 m; até o vértice P164, de coordenadas N 7775513,4500 m e E 567580,7800 m; deste, segue com os seguintes azimute plano e distância: 94°29'23,71" e 16,86 m; até o vértice P165, de coordenadas N 7775512,1300 m e E 567597,5900 m; deste, segue com os seguintes azimute plano e distância: 114°29'1,16" e 11,94 m; até o vértice P166, de coordenadas N 7775507,1800 m e E 567608,4600 m; deste, segue com os seguintes azimute plano e distância: 124°38'0,51" e 24,09 m; até o vértice P167, de coordenadas N 7775493,4900 m e E 567628,2800 m; deste, segue com os seguintes azimute plano e distância: 109°14'16,32" e 13,99 m; até o vértice P168, de coordenadas N 7775488,8800 m e E 567641,4900 m; deste, segue com os seguintes azimute plano e distância: 94°38'18,90" e 14,84 m; até o vértice P169, de coordenadas N 7775487,6800 m e E 567656,2800 m; deste, segue com os seguintes azimute plano e distância: 96°48'42,21" e 9,53 m; até o vértice P170, de coordenadas N 7775486,5500 m e E 567665,7400 m; deste, segue com os seguintes azimute plano e distância: 101°52'15,17" e 11,62 m; até o vértice P171, de coordenadas N 7775484,1600 m e E 567677,1100 m; deste, segue com os seguintes azimute plano e distância: 105°56'21,99" e 13,22 m; até o vértice P172, de coordenadas N 7775480,5300 m e E 567689,8200 m; deste, segue com os seguintes azimute plano e distância: 107°25'7,13" e 15,87 m; até o vértice P173, de coordenadas N 7775475,7800 m e E 567704,9600 m; deste, segue com os seguintes azimute plano e distância: 107°47'2,00" e 15,03 m; até o vértice P174, de coordenadas N 7775471,1900 m e E 567719,2700 m; deste, segue com os seguintes azimute plano e distância: 112°24'42,69" e 21,61 m; até o vértice P175, de coordenadas N 7775462,9500 m e E 567739,2500 m; deste, segue com os seguintes azimute plano e distância: 117°16'43,60" e 11,85 m; até o vértice P176, de coordenadas N 7775457,5200 m e E 567749,7800 m; deste, segue com os seguintes azimute plano e distância: 108°48'4,68" e 16,32 m; até o vértice P177, de coordenadas N 7775452,2600 m e E 567765,2300 m; deste, segue com os seguintes azimute plano e distância: 115°13'11,84" e 12,95 m; até o vértice P178, de coordenadas N 7775446,7400 m e E 567776,9500 m; deste, segue com os seguintes azimute plano e distância: 118°51'33,32" e 11,40 m; até o vértice P179, de coordenadas N 7775441,2400 m e E 567786,9300 m; deste, segue com os seguintes azimute plano e distância: 109°12'30,01" e 8,62 m; até o vértice P180, de coordenadas N 7775438,4026 m e E 567795,0742 m; deste, segue com os seguintes azimute plano e distância: 94°29'25,63" e 17,32 m; até o vértice P181, de coordenadas N 7775437,0466 m e E 567812,3395 m; deste, segue com os seguintes azimute plano e distância: 81°15'5,81" e 13,45 m; até o vértice P182, de coordenadas N 7775439,0919 m e E 567825,6300 m; deste, segue com os seguintes azimute plano e distância: 79°35'51,12" e 17,82 m; até o vértice P183, de coordenadas N 7775442,3100 m e E 567843,1600 m; deste, segue com os seguintes azimute plano e distância: 73°10'33,43" e 4,84 m; até o vértice P184, de coordenadas N 7775443,7100 m e E 567847,7900 m; deste, segue com os seguintes

azimute plano e distância: 68°26'34,51" e 7,84 m; até o vértice P185, de coordenadas N 7775446,5900 m e E 567855,0800 m; deste, segue com os seguintes azimute plano e distância: 45°08'42,56" e 12,25 m; até o vértice P186, de coordenadas N 7775455,2321 m e E 567863,7660 m; deste, segue com os seguintes azimute plano e distância: 46°59'17,59" e 14,19 m; até o vértice P187, de coordenadas N 7775464,9100 m e E 567874,1400 m; deste, segue com os seguintes azimute plano e distância: 59°05'45,42" e 31,27 m; até o vértice P188, de coordenadas N 7775480,9700 m e E 567900,9700 m; deste, segue com os seguintes azimute plano e distância: 71°14'43,72" e 19,84 m; até o vértice P189, de coordenadas N 7775487,3500 m e E 567919,7600 m; deste, segue com os seguintes azimute plano e distância: 69°24'29,59" e 16,89 m; até o vértice P190, de coordenadas N 7775493,2900 m e E 567935,5700 m; deste, segue com os seguintes azimute plano e distância: 59°56'17,74" e 7,63 m; até o vértice P191, de coordenadas N 7775497,1100 m e E 567942,1700 m; deste, segue com os seguintes azimute plano e distância: 58°13'58,06" e 27,03 m; até o vértice P192, de coordenadas N 7775511,3400 m e E 567965,1500 m; deste, segue com os seguintes azimute plano e distância: 66°24'24,97" e 17,16 m; até o vértice P193, de coordenadas N 7775518,2100 m e E 567980,8800 m; deste, segue com os seguintes azimute plano e distância: 72°33'48,85" e 31,94 m; até o vértice P194, de coordenadas N 7775527,7800 m e E 568011,3500 m; deste, segue com os seguintes azimute plano e distância: 70°24'16,79" e 32,95 m; até o vértice P195, de coordenadas N 7775538,8300 m e E 568042,3900 m; deste, segue com os seguintes azimute plano e distância: 68°03'15,74" e 15,49 m; até o vértice P196, de coordenadas N 7775544,6200 m e E 568056,7600 m; deste, segue com os seguintes azimute plano e distância: 75°28'36,18" e 16,55 m; até o vértice P197, de coordenadas N 7775548,7700 m e E 568072,7800 m; deste, segue com os seguintes azimute plano e distância: 83°53'53,46" e 14,86 m; até o vértice P198, de coordenadas N 7775550,3500 m e E 568087,5600 m; deste, segue com os seguintes azimute plano e distância: 96°08'17,64" e 6,27 m; até o vértice P199, de coordenadas N 7775549,6800 m e E 568093,7900 m; deste, segue com os seguintes azimute plano e distância: 84°39'25,00" e 12,56 m; até o vértice P200, de coordenadas N 7775550,8500 m e E 568106,3000 m; deste, segue com os seguintes azimute plano e distância: 71°22'16,24" e 31,77 m; até o vértice P201, de coordenadas N 7775561,0000 m e E 568136,4100 m; deste, segue com os seguintes azimute plano e distância: 61°25'26,07" e 33,26 m; até o vértice P202, de coordenadas N 7775576,9100 m e E 568165,6200 m; deste, segue com os seguintes azimute plano e distância: 70°08'50,49" e 34,89 m; até o vértice P203, de coordenadas N 7775588,7600 m e E 568198,4400 m; deste, segue com os seguintes azimute plano e distância: 41°59'14,10" e 11,34 m; até o vértice P204, de coordenadas N 7775597,1921 m e E 568206,0289 m; deste, segue com os seguintes azimute plano e distância: 37°18'0,60" e 0,63 m; até o vértice P205, de coordenadas N 7775597,6942 m e E 568206,4114 m; deste, segue com os seguintes azimute plano e distância: 35°16'45,10" e 12,78 m; até o vértice P206, de coordenadas N 7775608,1299 m e E 568213,7946 m; deste, segue com os seguintes azimute plano e distância: 15°45'32,18" e 20,39 m; até o vértice P207, de coordenadas N 7775627,7548 m e E 568219,3327 m; deste, segue com os seguintes azimute plano e distância: 9°32'29,04" e 50,49 m; até o vértice P208, de coordenadas N 7775677,5497 m e E 568227,7025 m; deste, segue com os seguintes azimute plano e distância: 1°31'36,44" e 28,55 m; até o vértice P209, de coordenadas N 7775706,0897 m e E 568228,4632 m; deste, segue com os seguintes azimute plano e distância: 356°11'28,37" e 56,28 m; até o vértice P210, de coordenadas N 7775762,2498 m e E 568224,7244 m; deste, segue com os seguintes azimute plano e distância: 346°18'34,64" e 33,22 m; até o vértice P211, de coordenadas N 7775794,5295 m e E 568216,8612 m; deste, segue com os seguintes azimute plano e distância: 94°05'23,96" e 298,68 m; até o vértice

P212, de coordenadas N 7775773,2265 m e E 568514,7833 m; deste, segue com os seguintes azimute plano e distância: 68°07'49,11" e 92,17 m; até o vértice P213, de coordenadas N 7775807,5580 m e E 568600,3163 m; deste, segue com os seguintes azimute plano e distância: 68°07'48,64" e 68,99 m; até o vértice P214, de coordenadas N 7775833,2560 m e E 568664,3395 m; deste, segue com os seguintes azimute plano e distância: 68°07'48,83" e 69,15 m; até o vértice P215, de coordenadas N 7775859,0141 m e E 568728,5126 m; deste, segue com os seguintes azimute plano e distância: 68°08'49,76" e 0,02 m; até o vértice P216, de coordenadas N 7775859,0218 m e E 568728,5318 m; deste, segue com os seguintes azimute plano e distância: 68°07'47,05" e 0,39 m; até o vértice P217, de coordenadas N 7775859,1657 m e E 568728,8903 m; deste, segue com os seguintes azimute plano e distância: 68°07'55,58" e 1,58 m; até o vértice P218, de coordenadas N 7775859,7558 m e E 568730,3606 m; deste, segue com os seguintes azimute plano e distância: 67°45'3,48" e 0,00 m; até o vértice P219, de coordenadas N 7775859,7576 m e E 568730,3650 m; deste, segue com os seguintes azimute plano e distância: 68°07'48,95" e 160,70 m; até o vértice P220, de coordenadas N 7775919,6174 m e E 568879,4985 m; deste, segue com os seguintes azimute plano e distância: 68°07'49,06" e 79,17 m; até o vértice P221, de coordenadas N 7775949,1082 m e E 568952,9714 m; deste, segue com os seguintes azimute plano e distância: 68°07'58,95" e 0,18 m; até o vértice P222, de coordenadas N 7775949,1747 m e E 568953,1371 m; deste, segue com os seguintes azimute plano e distância: 68°07'48,61" e 22,02 m; até o vértice P223, de coordenadas N 7775957,3769 m e E 568973,5718 m; deste, segue com os seguintes azimute plano e distância: 341°21'37,25" e 94,08 m; até o vértice P224, de coordenadas N 7776046,5201 m e E 568943,5031 m; deste, segue com os seguintes azimute plano e distância: 61°41'56,95" e 16,77 m; até o vértice P225, de coordenadas N 7776054,4696 m e E 568958,2664 m; deste, segue com os seguintes azimute plano e distância: 43°31'52,66" e 21,90 m; até o vértice P226, de coordenadas N 7776070,3446 m e E 568973,3477 m; deste, segue com os seguintes azimute plano e distância: 48°59'26,78" e 32,26 m; até o vértice P227, de coordenadas N 7776091,5114 m e E 568997,6894 m; deste, segue com os seguintes azimute plano e distância: 60°38'32,43" e 29,14 m; até o vértice P228, de coordenadas N 7776105,7989 m e E 569023,0895 m; deste, segue com os seguintes azimute plano e distância: 81°23'4,05" e 17,66 m; até o vértice P229, de coordenadas N 7776108,4447 m e E 569040,5520 m; deste, segue com os seguintes azimute plano e distância: 91°47'22,84" e 16,94 m; até o vértice P230, de coordenadas N 7776107,9156 m e E 569057,4854 m; deste, segue com os seguintes azimute plano e distância: 107°52'43,56" e 17,24 m; até o vértice P231, de coordenadas N 7776102,6239 m e E 569073,8896 m; deste, segue com os seguintes azimute plano e distância: 122°20'51,11" e 18,79 m; até o vértice P232, de coordenadas N 7776092,5697 m e E 569089,7646 m; deste, segue com os seguintes azimute plano e distância: 134°25'16,46" e 37,05 m; até o vértice P233, de coordenadas N 7776066,6405 m e E 569116,2230 m; deste, segue com os seguintes azimute plano e distância: 131°26'26,79" e 78,35 m; até o vértice P234, de coordenadas N 7776014,7820 m e E 569174,9606 m; deste, segue com os seguintes azimute plano e distância: 129°07'49,22" e 40,25 m; até o vértice P235, de coordenadas N 7775989,3820 m e E 569206,1815 m; deste, segue com os seguintes azimute plano e distância: 105°09'14,90" e 26,32 m; até o vértice P236, de coordenadas N 7775982,5028 m e E 569231,5815 m; deste, segue com os seguintes azimute plano e distância: 125°32'14,76" e 13,66 m; até o vértice P237, de coordenadas N 7775974,5653 m e E 569242,6941 m; deste, segue com os seguintes azimute plano e distância: 140°42'38,71" e 22,56 m; até o vértice P238, de coordenadas N 7775957,1027 m e E 569256,9816 m; deste, segue com os seguintes azimute plano e distância: 151°59'26,63" e 28,17 m; até o vértice P239, de coordenadas N 7775932,2319 m e E 569270,2108 m; deste,

segue com os seguintes azimute plano e distância: $142^{\circ}31'26,65''$ e 20,00 m; até o vértice P240, de coordenadas N 7775916,3568 m e E 569282,3816 m; deste, segue com os seguintes azimute plano e distância: $115^{\circ}33'35,66''$ e 26,98 m; até o vértice P241, de coordenadas N 7775904,7151 m e E 569306,7234 m; deste, segue com os seguintes azimute plano e distância: $109^{\circ}26'24,08''$ e 47,70 m; até o vértice P242, de coordenadas N 7775888,8401 m e E 569351,7026 m; deste, segue com os seguintes azimute plano e distância: $111^{\circ}48'4,85''$ e 34,20 m; até o vértice P243, de coordenadas N 7775876,1401 m e E 569383,4527 m; deste, segue com os seguintes azimute plano e distância: $91^{\circ}47'24,10''$ e 16,94 m; até o vértice P244, de coordenadas N 7775875,6109 m e E 569400,3860 m; deste, segue com os seguintes azimute plano e distância: $62^{\circ}31'31,85''$ e 14,91 m; até o vértice P245, de coordenadas N 7775882,4901 m e E 569413,6152 m; deste, segue com os seguintes azimute plano e distância: $35^{\circ}45'14,77''$ e 16,30 m; até o vértice P246, de coordenadas N 7775895,7193 m e E 569423,1403 m; deste, segue com os seguintes azimute plano e distância: $19^{\circ}12'14,34''$ e 49,87 m; até o vértice P247, de coordenadas N 7775942,8152 m e E 569439,5445 m; deste, segue com os seguintes azimute plano e distância: $14^{\circ}46'28,24''$ e 49,80 m; até o vértice P248, de coordenadas N 7775990,9695 m e E 569452,2445 m; deste, segue com os seguintes azimute plano e distância: $21^{\circ}48'5,20''$ e 31,35 m; até o vértice P249, de coordenadas N 7776020,0737 m e E 569463,8862 m; deste, segue com os seguintes azimute plano e distância: $48^{\circ}53'16,19''$ e 38,63 m; até o vértice P250, de coordenadas N 7776045,4738 m e E 569492,9904 m; deste, segue com os seguintes azimute plano e distância: $35^{\circ}32'15,64''$ e 27,31 m; até o vértice P251, de coordenadas N 7776067,6988 m e E 569508,8654 m; deste, segue com os seguintes azimute plano e distância: $34^{\circ}15'39,96''$ e 44,18 m; até o vértice P252, de coordenadas N 7776104,2114 m e E 569533,7363 m; deste, segue com os seguintes azimute plano e distância: $34^{\circ}50'44,67''$ e 50,94 m; até o vértice P253, de coordenadas N 7776146,0156 m e E 569562,8405 m; deste, segue com os seguintes azimute plano e distância: $48^{\circ}37'17,63''$ e 29,62 m; até o vértice P254, de coordenadas N 7776165,5948 m e E 569585,0656 m; deste, segue com os seguintes azimute plano e distância: $40^{\circ}48'54,35''$ e 15,38 m; até o vértice P255, de coordenadas N 7776177,2365 m e E 569595,1198 m; deste, segue com os seguintes azimute plano e distância: $26^{\circ}33'54,18''$ e 13,80 m; até o vértice P0, de coordenadas N 7776189,5803 m e E 569601,2917 m, encerrando esta descrição.

Todas as coordenadas aqui descritas estão georreferenciadas ao Sistema Geodésico Brasileiro e encontram-se representadas no sistema UTM, referenciadas ao Meridiano Central -45, Fuso 23S, tendo como DATUM SIRGAS 2000 . Todos os azimutes e distâncias, área e perímetro foram calculados no plano de projeção UTM.

Igarapé / MG, 25 de agosto de 2023

Rondineli José Carvalho Fernandes
Arquiteto e Urbanista
CAU/MG A45395-1

ANEXO II

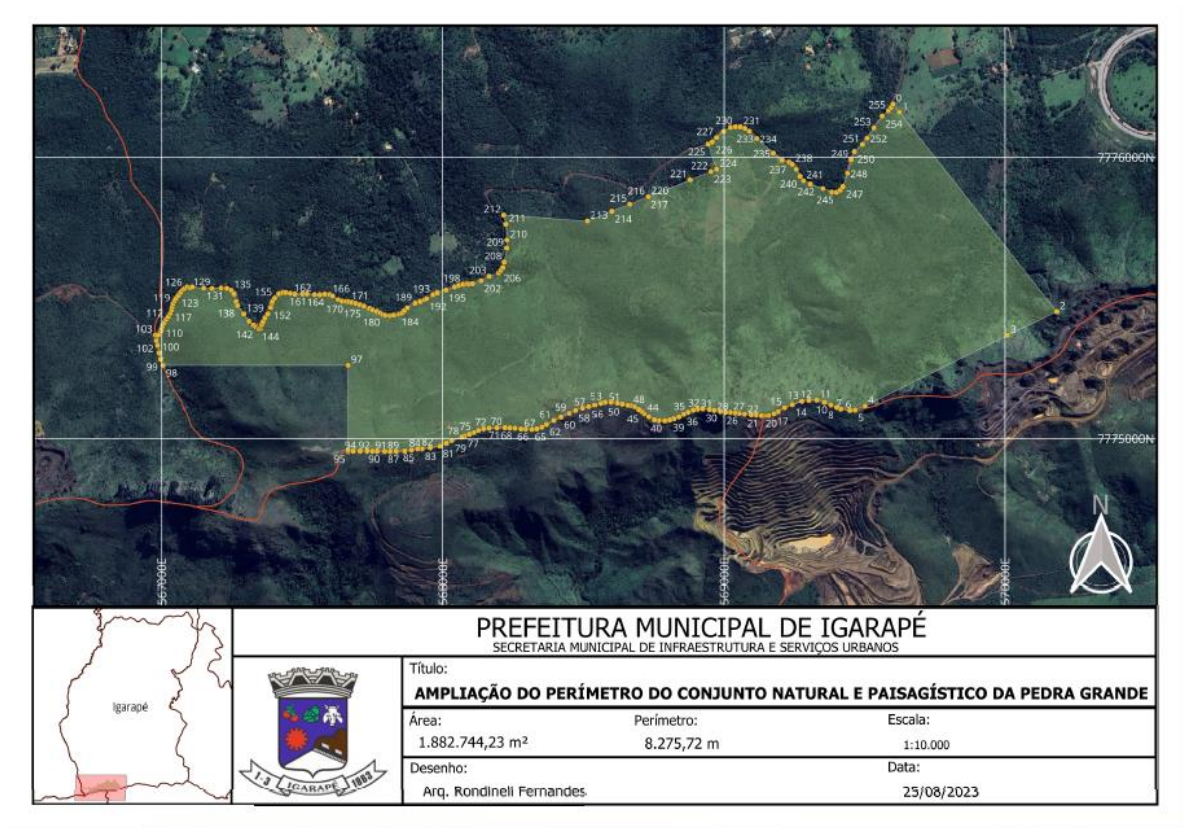

EXPEDIENTE

ÓRGÃO OFICIAL DA PREFEITURA MUNICIPAL DE IGARAPÉ

ÓRGÃO GESTOR:

Secretaria de Administração e RH

ÓRGÃOS PUBLICADORES:

Secretaria de Administração e RH

Gabinete do Prefeito